LEGENDE

- Périmètre de la concession
- Périmètre du Domaine Public Portuaire

Zone amodiée attribuée (surface allouée à l'implantation des lots de plages et des ZAM) :

- ZPM — Zones destinées au lot de plage
- ZAM — Zones d'Activités Municipales (ZAM)
- Implantations possibles des zones amodiées attribuées ou zones de mouvance

Sécurité des plages :

- Postes de secours
- Accès secours avec barrière (utilisable par équipe d'entretien des plages et Police municipale)
- Postes incendie

Accès aux plages et stationnement :

- Aire de stationnement
- Parking vélo
- Stationnement pour les personnes à mobilité réduite
- Cheminement pour les personnes à mobilité réduite
- Mise à l'eau pour les personnes à mobilité réduite
- Accès public aux plages
- Numéro accès aux plages
- Accès aux plages non numérotés
- Accès aux plages à utiliser impérativement par les exploitants des lots de plage
- Libres passages des piétons le long du Littoral
- Piste cyclable
- Arrêt de bus

Salubrité :

- Sanitaires WC/Douches adaptés aux PMR
- Sanitaires WC/Douches
- (Les sanitaires WC/Douches temporaires sont mentionnés directement sur le plan)
- Cannette
- Corbeille papier
- PAV (Point d'Apport Volontaire)

Divers

- Limite de 5 mètres au pied de la dune
- Limite communale
- Zone destinée au hibernant

Remarque : les caractéristiques des réseaux sont présentés dans les annexes techniques (cf. pièce 13.4).

Tableau du projet de concession

Zone et type d'activité	Lot/ZAM N°	Activités pouvant être exercées	Surface lots et ZAM hors mouvance	Surface des mouvances
Secteur 1	LOT 1	Location de matériel avec activité accessoire et tourisme	600 m2	
Secteur 1	ZAM 1	Activités sportives		160 m2
Secteur 1	LOT 2	Location de matériel avec activité accessoire et tourisme	600 m2	
Secteur 1	ZAM 2	Centre aéré et activités sportives		625 m2
Secteur 1	LOT 3	Location de matériel avec activité accessoire et tourisme	400 m2	
Secteur 1	LOT 4	Location de matériel	300 m2	
Secteur 1	LOT 5	Location de matériel avec activité accessoire et tourisme	600 m2	
Secteur 1	ZAM 3	Activités sportives		625 m2
Secteur 2	LOT 6	Location de matériel avec activité accessoire de restauration	1200 m2	
Secteur 2	ZAM 4	Activités sportives		700 m2
Secteur 2	ZAM 5	Centre nautique		1000 m2
Secteur 2	LOT 7	Location de matériel avec activité accessoire de restauration	1200 m2	
Secteur 2	LOT 8	Location de matériel avec activité accessoire de tourisme	600 m2	
Secteur 2	ZAM 6	Activités sportives et animations		2000 m2
Secteur 2	ZAM 7	Activités sportives		160 m2
Secteur 2	LOT 9	Location de matériel avec activité accessoire de tourisme	600 m2	
Secteur 2	LOT 10	Location de matériel avec activité accessoire	600 m2	
Secteur 2	LOT 11	Location de matériel avec activité accessoire et tourisme	600 m2	
Secteur 2	LOT 12	Location de matériel avec activité accessoire de restauration	1500 m2	
Secteur 2	LOT 13	Location de matériel avec activité accessoire de restauration	1500 m2	
Secteur 2	ZAM 8	Activités sportives		320 m2
Secteur 2	LOT 14	Location de matériel avec activité accessoire de restauration	1500 m2	
Secteur 2	LOT 15	Location de matériel avec activité accessoire	1500 m2	

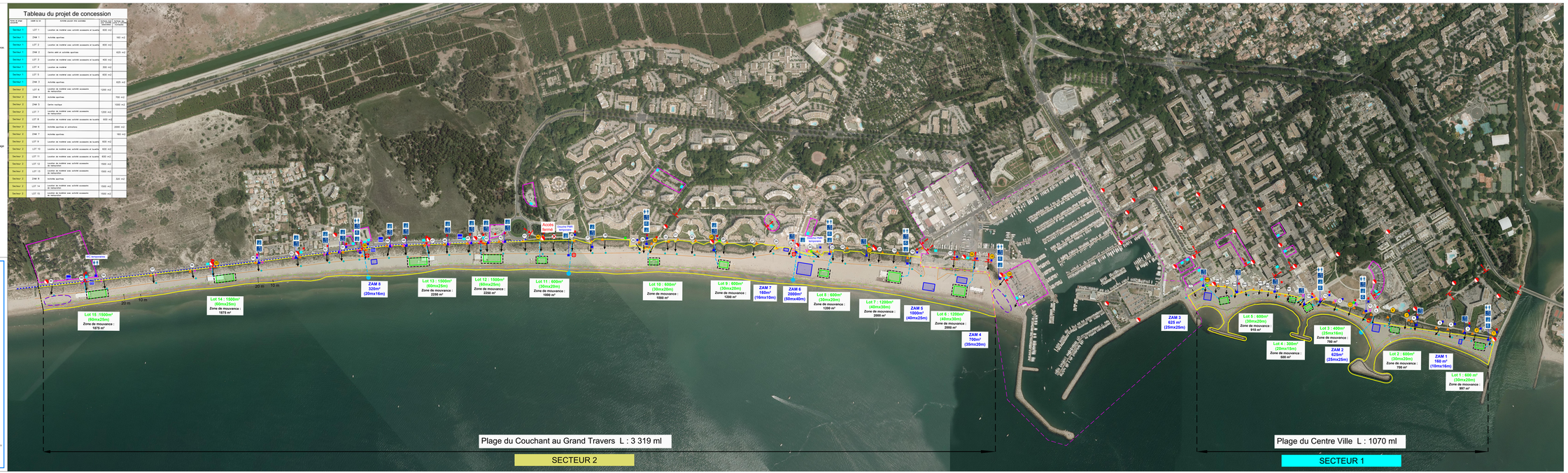

DEPARTEMENT DE L'HERAULT

COMMUNE DE LA GRANDE MOTTE

2

RENOUVELLEMENT DE LA CONCESSION DES PLAGES NATURELLES (2018-2029)

DOSSIER D'ENQUÊTE PUBLIQUE

PLAN DU PROJET DE RENOUVELLEMENT DE LA CONCESSION

Maître d'ouvrage : COMMUNE DE LA GRANDE MOTTE

Le Grande Motte le 17 mars 2017

Signature :

Echelle : 1/1250

Mai 2017	MODIFICATION	CB	AP	4	
Nov 2016	MODIFICATION	CB	AP	3	
Juin 2016	MODIFICATION	CB	AP	2	
Juin 2015	MODIFICATION	CB	AP	1	
Mars 2015	CREATION	CB	AP	0	
Date	Nature des modifications	Dessiné	Vérifié	Ind.	

Cabinet d'Etudes RENE GARBEL
114, place des Hêtres
Parc Club du Millénaire
34 537 BEZIERS CEDEX
Tél. : 04.67.09.09.10
Fax : 04.67.09.09.19
Email : info@garbel.com

BZ-06175

© Ce document est la propriété exclusive du Cabinet d'Etudes RENE GARBEL. Toute reproduction, même partielle, est interdite sans autorisation préalable.